

FICHA TÉCNICA REFERENCIAL DE IDENTIFICACIÓN DE PUNTO CRÍTICO, EN EL C.P. PATIVILCA, DISTRITO PITIPO, PROVINCIA FERREÑAFE, REGIÓN LAMBAYEQUE

PROPUESTA TECNICA: LIMPIEZA, DESCOLMATACIÓN Y CONFORMACION DE DIQUE ENROCADO EN EL CAUCE DEL RIO LA LECHE, C.P. PATIVILCA, DISTRITO PITIPO, PROVINCIA FERREÑAFE, REGIÓN LAMBAYEQUE

1. UBICACIÓN:

AAA JEQUETEPEQUE-ZARUMILLA ALA MOTUPE OLMOS LA LECHE Fecha 23/08/2024

1.1. Ubicación política

Departamento LAMBAYEQUE Provincia FERREÑAFE Distrito PITIPO Sector C.P. PATIVILCA

1.2. Ubicación hidrográfica

Unidad hidrográfica CUENCA MOTUPE Cuerpo de agua RIO LA LECHE

1.3. Ubicación geográfica - Coordenadas UTM (Datum: WGS 84)

	Inicial			Final			Margen	Observación
	Este (X):	Norte (Y):	Zona	Este (X):	Norte (Y):	Zona		
TRAMO	648,912 m	9,285,640 m	17S	646,100 m	9,285,227 m	17S	MI-MD	

2.- EVALUACIÓN DE LA ZONA EXPUESTA A INUNDACIONES::

2.1.- TIPO DE PELIGRO

inundacion x flujo de detritos erosión fluvial x

2.2. Nivel de Peligro

Alto x Muy Alto

2.3.- GEOLOGÍA

En la carta geológica del Ingemmet, en el área de estudio del Centro Poblado de Pativilca, Distrito de Pitipo, Provincia de Ferreñafe, Departamento de Lambayeque se han identificado las siguientes unidades geológicas. Se tiene: a) Depósito fluvial aluvial holocénico (Qh-flal): Este horizonte sedimentario está constituido por cantos rodados, grava, gravilla y arena, exceptos de matriz fina. Este río es alotónico, porque sus escorrentías no logran salida al mar, extendiéndose las escorrentías en las planicies del desierto; b) Depósito aluvial holocénico (Qh-al): Está compuesto por sedimentos, son de granulometría gruesa, constituida de: cantos rodados, grava, gravilla, arena con matriz arenosa arcillosa limosa. Estos depósitos corresponden a etapas de elevado traslado de sólidos y de periodos de intenso cambio climático; c) Depósito aluvial pleistocénico (Qp-al): Secuencia de sedimentos de origen denudacional y aluvial marino y fluvial, son gravas y arenas en matriz arcilla limosa, la forma de los granulos es sub angulosa. Estos depósitos se acumularon en el Pleistoceno en una zona continental; d) Dacita (T-da): Compuesta por roca dacítica que contiene fenocristales de plagioclasa y cuarzo englobados en una matriz fina color gris verdoso. e) Depósito fluvial reciente (Qr-fl): Son sedimentos compuestos por bloques de roca, grava, gravilla y matriz arenosa limosa. Estos materiales son propios de lechos de río, poco compacta. Su permeabilidad se considera de media a alta y su valor como suelo de cimentación es moderado.

Gravoso	70%	Arenas	25%	Limo y arcillas	5%
Gravoso( Mayores a 2 mm), Arenoso( 2 mm - 0.1 mm) y Arcilloso( menores de 0.1 mm)					

Los tipos de materiales existentes en el cauce del quebrada son: arena, grava, piedra y grandes cantidades de hormigón. No existen canteras de extracción de material de acarreo.

Geodinamica externa:

Lluvias:

En la zona de estudio la actividad pluvial, en condiciones normales afecta relativamente sin embargo; en eventos extraordinarios como el Fenómeno El Niño, la periodica intensidad pluvial causa daños debido al volumen de precipitaciones, la velocidad de escorrentía, superficie de drenaje y caudal de microcuencas.

Erosion Pluvial:

Se presenta en mayor o menor grado de intensidad en las planicies a lo largo del río La Leche. Las principales causas de su ocurrencia son el incremento brusco de las escorrentías en cada temporada de lluvias, y las variaciones de su dinámica fluvial, trayendo consigo sedimentos y material flotante de aguas arriba. Por lo que que la erosión tiende afectar a las riberas naturales y artificiales.

No se ha presentado caída de rocas de los cerros y según testimonios de los pobladores no se ha presentado reptación en las zonas altas de las quebradas.

**Inundaciones:**

Se tiene registro de inundaciones en el año 2017, trayendo considerables daños a los habitantes del Centro Poblado Pativilca, ubicado a la margen derecha del río La Leche, inundación que causó pérdida de bienes materiales, desaparición de terrenos agrícolas en producción y de infraestructura de servicios.

En los años 2020-2023, hubo desbordes tanto para la margen derecha como para la margen izquierda, afectando a viviendas y cultivos.

Existe inundación pluvial, por las fuertes precipitaciones producidas en los eventos extraordinarios.

**2.4.- HIDROLOGÍA**

Existe una estación meteorológica que registra los caudales en toda época del año, en el río La Leche, instalada por SENAMHI, con registros históricos por ende de acuerdo a la huella en el cauce del río La Leche y a los caudales que se vienen registrando se puede inferir un caudal de máximas avenidas de 400.0 m<sup>3</sup>/s aproximadamente.

**2.5.- ELEMENTOS EXPUESTOS:**

En la zona de intervención, se identificaron los siguientes elementos expuestos:

Nº de Habitantes	Nº de Viviendas	Tipo	Nº de I.E.P./I.E.S.	Nombre	Centros de Salud	Nombre	Otros	Nombre
2000	350	ladrillo, bloque de cemento	3	I.E. 11538, I.E.I. 315, I.E.I. 513	1	Posta Medica		
		Piedra, sillar con cal ó cemento						
	50	Adobe ó tapia						
		Quincha (caña con barro)						
		Piedra con barro						
		Madera (Pona, Tornillo, etc)						
		Otro material						

En la zona intervenida se ha identificado las siguientes áreas productivas e infraestructuras relacionadas:

Área Total (ha)	Cultivos	Área (ha)	Total cabezas de Ganado	Clase	Nº	Infraestructura afectada	Nombre	Cantidad	Longitud (m)
380.00	maíz	120	3300	Vacunos	2000	Bocatomas	Guasimo, San Juan de Dios, El Guayaquil, Los Bereches	4	-
	-	-		Ovinos	500	Canales	-	-	-
	Arroz	170		Camelidos	-	Puentes	-	-	-
	plátano	60		Equinos	200	Carreteras	-	1	1,000
	otros	30		Porcinos	500	Redes Electricas			
	-	-		otros	100	Servicios de agua y desagüe			

**3. PROPUESTA TECNICA:****3.1.-Estructural**

Tipo	Unidad de medida	Cantidad	Descripción de la propuesta	Observaciones
DIQUE ENROCADO	km	1.03	585.00 m margen derecha y 445 margen izquierda de enrocado en el río	
DIQUE CON MAMPOSTERÍA DE PIEDRA	km			
MURO DE CONCRETO ARMADO	km			
MURO DE GAVIONES	km			
MURO DE CONCRETO CICLOPEO	km			
ESPIGONES	Und.			
BOLSACRETO	Und.			
GEOBOLSAS	km			
GEOMALLAS	km			
BARRERA DINÁMICA	Und.			
DIQUES TRANSVERSALES	Und.			
OTROS				

### 3.2.- Medida No Estructural

Tipo	Unidad de medida	Cantidad	Descripción de la propuesta	Observaciones
LIMPIEZA Y DESCOLMATACIÓN	km	3.13	3130.00 m de limpieza y descolmatación del río	
ROCA AL VOLTEO	km			
CONFORMACIÓN DE DIQUE CON MATERIAL PROPIO	km	3.13	Conformación de dique con material propio extraído de la descolmatación del cauce del río La Leche.	
DISIPADORES DE ROLLIZOS	Und.			
REFORESTACIÓN	Und.			

### 4.-ESQUEMA DE PROPUESTA TÉCNICA:

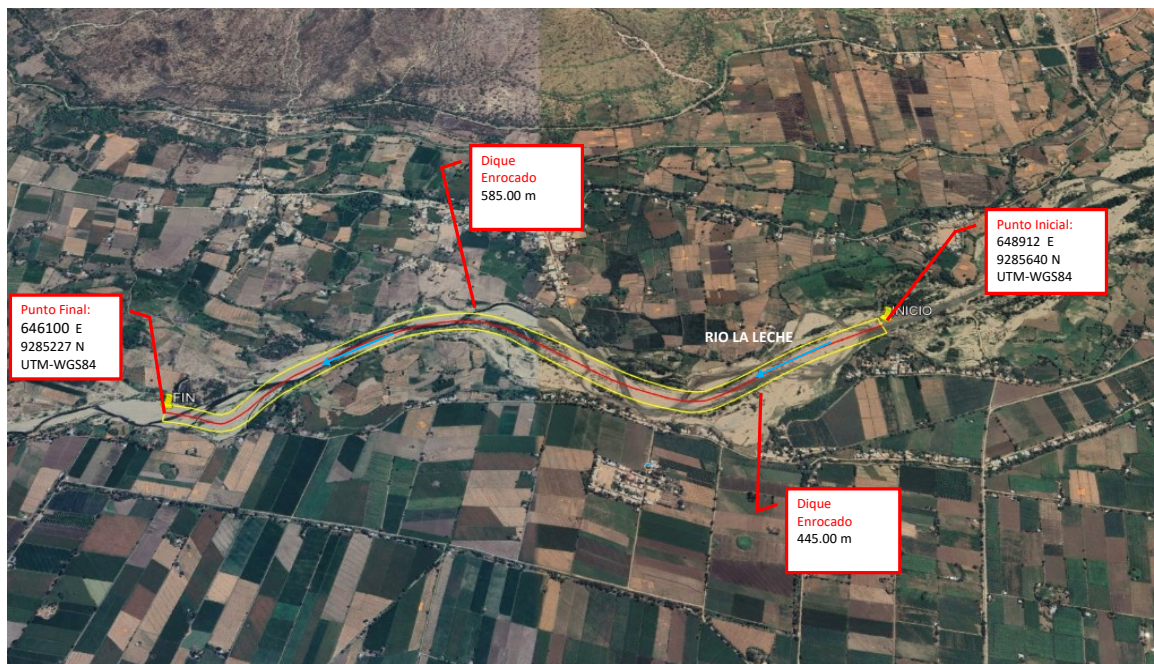
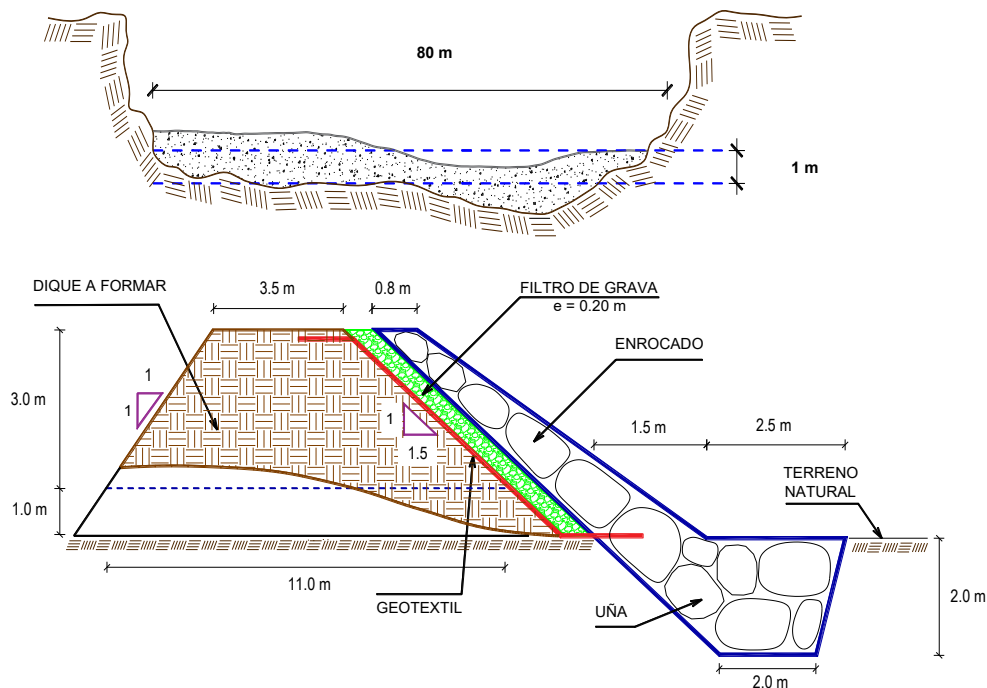



**5.- IMAGEN SATELITAL DE ZONA VULNERABLE(GOOGLE EARTH)****6. PANEL FOTOGRÁFICO DE ZONA VULNERABLE**



## 7.- PRESUPUESTO ESTIMADO:

ITEM	DESCRIPCIÓN	UND.	METRADO	PRECIO S/.	PARCIAL S/.
<b>01</b>	<b>LIMPIEZA, DESCOLMATACIÓN (L=3130.00 m) Y CONFORMACIÓN DE DIQUE C/ENROCADO, L = 1030.00 m</b>				
<b>01.01</b>	<b>OBRAS PROVISIONALES</b>				<b>3,065.66</b>
01.01.01	CASETA DE GUARDIANA Y ALMACEN	m2	15.00	90.55	1,358.25
01.01.02	CARTEL INFORMATIVO DE LA ACTIVIDAD 3.60 x 4.80 m	und	1.00	1,707.41	1,707.41
<b>01.02</b>	<b>OBRAS PRELIMINARES</b>				<b>42,514.79</b>
01.02.01	MOVILIZACIÓN Y DESMOVILIZACIÓN DE MAQUINARIA	vje	2.00	8,596.80	17,193.60
01.02.02	HABILITACIÓN DE VIAS DE ACCESO	km	0.30	6,777.50	2,033.25
01.02.03	RAMPA DE INGRESO Y SALIDA A LA ZONA DE TRABAJO	m3	240.00	5.28	1,267.20
01.02.04	TRAZO Y REPLANTEO	KM	4.16	1,775.66	7,386.75
01.02.05	CONTROL TOPOGRAFICO	Km	4.16	2,656.73	11,052.00
01.02.05	DESVÍO DEL RÍO	m	200.00	17.91	3,582.00
<b>01.03</b>	<b>MOVIMIENTO DE TIERRAS</b>				<b>3,646,956.69</b>
01.03.02	LIMPIEZA Y DESCOLMATACIÓN DEL CAUCE	m3	250,400.00	6.43	1,610,072.00
01.03.03	CONFORMACIÓN DE DIQUE CON MATERIAL PROPIO	m3	250,400.00	6.71	1,680,184.00
01.03.04	EXCAVACIÓN PARA UÑA DE ENROCADO	m3	7,725.00	11.33	87,524.25
01.03.05	PERFILADO Y REFINE EN TALUD DE DIQUE	m2	45,141.50	3.44	155,286.77
01.03.06	ELIMINACIÓN DE MATERIAL EXCEDENTE	m3	8,883.75	12.82	113,889.68
<b>01.04</b>	<b>PROTECCIÓN CON ENROCADO</b>				<b>2,239,946.56</b>
01.04.01	GEOTEXTIL NO TEJIDO DE 400 GR/M2 (INCLUYE SUMINISTRO E INSTALACION)	m2	8,446.00	15.91	134,375.86
01.04.02	SUMINISTRO, TRANSPORTE Y COLOCACION DE FILTRO DE GRAVA	m3	824.00	130.94	107,894.56
01.04.03	EXTRACCIÓN DE ROCAS CON EXPLOSIVOS PARA ENROCADO	m3	13,493.00	38.74	522,718.82
01.04.04	SELECCIÓN Y ACOPIO DE ROCAS	m3	13,493.00	16.45	221,959.85
01.04.05	CARGUÍO Y TRANSPORTE DE ROCAS	m3	13,493.00	76.76	1,035,722.68
01.04.06	ACOMODO DE ROCAS EN UÑA DE ENROCADO	m3	6,180.00	19.53	120,695.40
01.04.07	ACOMODO DE ROCAS EN TALUD DE ENROCADO	m3	4,614.40	20.93	96,579.39
<b>1.05</b>	<b>FLETE TERRESTRE</b>				<b>10,000.00</b>
01.05.01	FLETE TERRESTRE	gib	1.00	10,000.00	10,000.00
<b>COSTO DIRECTO</b>					<b>5,942,483.71</b>
GASTOS GENERALES (10%CD)					594,248.37
UTILIDAD (10%CD)					594,248.37
<b>SUB TOTAL</b>					<b>7,130,980.45</b>
IGV (18%)					1,283,576.48
<b>TOTAL</b>					<b>8,414,556.93</b>
SUPERVISIÓN (3%CD)					178,274.51
SEGUIMIENTO Y MONITOREO (1%CD)					59,424.84
FICHA DEFINITIVA					15,000.00
<b>PRESUPUESTO TOTAL REFERENCIAL</b>					<b>8,667,256.28</b>
<b>SON : OCHO MILLONES SEISCIENTOS SESENTA Y SIETE MIL DOSCIENTOS CINCUENTA Y SEIS CON 28/100 SOLES</b>					

## 8.- CRONOGRAMA DE EJECUCIÓN





ITEM	ACTIVIDAD	UND.	PLAZO DE EJECUCION				PLAZO DE EJECUCION				PLAZO DE EJECUCION			
			MES 01				MES 02				MES 03			
			I	II	III	IV	I	II	III	IV	I	II	III	IV
<b>1.00</b>	<b>LIMPIEZA, DESCOLMATACIÓN (L=3130.00 m) Y CONFORMACIÓN DE DIQUE C/ENROCADO, L = 1030.00 m</b>													
<b>1.01</b>	<b>OBRAS PROVISIONALES</b>													
01.01.01	CASETA DE GUARDIANA Y ALMACEN	m2												
01.01.02	CARTEL INFORMATIVO DE LA ACTIVIDAD 3.60 x 4.80 m	Und.												
<b>1.02</b>	<b>OBRAS PRELIMINARES</b>													
01.02.01	MOVILIZACIÓN Y DESMOVILIZACIÓN MAQUINARIA PESADA	vje												
01.02.02	MANTENIMIENTO Y/O HABILITACION DE VIAS DE ACCESO	Km												
01.02.03	RAMPA DE INGRESO Y SALIDA A LA ZONA DE TRABAJO	m3												
01.02.04	TRAZO Y REPLANTEO	Km												
01.02.05	CONTROL TOPOGRAFICO	km												
01.02.06	DESVÍO DEL RÍO	M												
<b>1.03</b>	<b>MOVIMIENTO DE TIERRAS</b>													
01.03.01	LIMPIEZA Y DESCOLMATACIÓN DEL CAUCE	m3												
01.03.02	CONFORMACIÓN DE DIQUE CON MATERIAL PROPIO	m3												
01.03.03	EXCAVACIÓN PARA UÑA DE ENROCADO	m3												
01.03.04	PERFILADO Y REFINE EN TALUD DE DIQUE	m2												
01.03.05	ELIMINACIÓN DE MATERIAL EXCEDENTE	m3												
<b>1.04</b>	<b>PROTECCIÓN CON ENROCADO</b>													
01.04.01	SUMINISTRO, TRANSPORTE E INSTALACION DE GEOTEXTIL NO TEJIDO	m2												
01.04.02	SUMINISTRO, TRANSPORTE Y COLOCACION DE FILTRO DE GRAVA	m3												
01.04.03	EXTRACCIÓN DE ROCAS	m3												
01.04.04	SELECCIÓN Y ACOPIO DE ROCAS	m3												
01.04.05	CARGUÍO Y TRANSPORTE DE ROCAS	m3												
01.04.06	ACOMODO DE ROCAS EN UÑA DE ENROCADO	m3												
01.04.07	ACOMODO DE ROCAS EN TALUD DE ENROCADO	m3												
<b>1.05</b>	<b>FLETE TERRESTRE</b>													
01.05.01	FLETE TERRESTRE	gib												



PERÚ

Ministerio  
de Desarrollo Agrario  
y Riego

ACTIVIDADES A REALIZAR PARA EL CUMPLIMIENTO DE LA OBRA

ITEM	ACTIVIDADES	MES 1		MES 2	
		15	30	15	30
1	CONTRATACION				
2	EJECUCION				
3	SUPERVISION				
4	SEGUIMIENTO				
5	LIQUIDACION				

Fecha de elaboración de la ficha:

23/08/2024

NOTA :

\* LA PRESENTE FICHA TÉCNICA REFERENCIAL DE PREVENCIÓN PARA LIMPIEZA, DESCOLMATACIÓN Y CONFORMACION DE DIQUE DE CAUCES EN RÍOS Y QUEBRADAS, CONTIENE INFORMACION REFERENCIAL RESPECTO AL PRESUPUESTO, METRADOS, COSTOS UNITARIOS E INSUMOS; DEBIENDO SER LA FICHA TECNICA DEFINITIVA LA QUE ESTABLEZCA EL PRESUPUESTO DE LA ACTIVIDAD U OBRA.

\* LA PROPUESTA TECNICA ES REFERENCIAL Y PUEDE VARIAR DE ACUERDO AL ESTUDIO DE LA FICHA TECNICA DEFINITIVA





### PRESUPUESTO REFERENCIAL DE LA PROPUESTA TECNICA

Actividad LIMPIEZA, DESCOLMATACIÓN Y CONFORMACION DE DIQUE ENROCADO EN EL CAUCE DEL RIO LA LECHE, C.P. PATIVILCA, DISTRITO PITIPO, PROVINCIA FERREÑAFE, REGIÓN LAMBAYEQUE

Lugar C.P. PATIVILCA, DISTRITO PITIPO, PROVINCIA FERREÑAFE, REGIÓN LAMBAYEQUE  
Fecha 23/08/2024

ITEM	DESCRIPCIÓN	UND.	METRADO	PRECIO S/.	PARCIAL S/.
<b>01</b>	<b>LIMPIEZA, DESCOLMATACIÓN (L=3130.00 m) Y CONFORMACIÓN DE DIQUE C/ENROCADO, L = 1030.00 m</b>				
<b>01.01</b>	<b>OBRAS PROVISIONALES</b>				<b>3,065.66</b>
01.01.01	CASETA DE GUARDIANIA Y ALMACEN	m2	15.00	90.55	1,358.25
01.01.02	CARTEL INFORMATIVO DE LA ACTIVIDAD 3.60 x 4.80 m	und	1.00	1,707.41	1,707.41
<b>01.02</b>	<b>OBRAS PRELIMINARES</b>				<b>42,514.79</b>
01.02.01	MOVILIZACIÓN Y DESMOVILIZACIÓN DE MAQUINARIA	vje	2.00	8,596.80	17,193.60
01.02.02	HABILITACION DE VIAS DE ACCESO	km	0.30	6,777.50	2,033.25
01.02.03	RAMPA DE INGRESO Y SALIDA A LA ZONA DE TRABAJO	m3	240.00	5.28	1,267.20
01.02.04	TRAZO Y REPLANTEO	KM	4.16	1,775.66	7,386.75
01.02.05	CONTROL TOPOGRAFICO	Km	4.16	2,656.73	11,052.00
01.02.05	DESVÍO DEL RÍO	m	200.00	17.91	3,582.00
<b>01.03</b>	<b>MOVIMIENTO DE TIERRAS</b>				<b>3,646,956.69</b>
01.03.02	LIMPIEZA Y DESCOLMATACIÓN DEL CAUCE	m3	250,400.00	6.43	1,610,072.00
01.03.03	CONFORMACIÓN DE DIQUE CON MATERIAL PROPIO	m3	250,400.00	6.71	1,680,184.00
01.03.04	EXCAVACIÓN PARA UÑA DE ENROCADO	m3	7,725.00	11.33	87,524.25
01.03.05	PERFILADO Y REFINE EN TALUD DE DIQUE	m2	45,141.50	3.44	155,286.77
01.03.06	ELIMINACIÓN DE MATERIAL EXCEDENTE	m3	8,883.75	12.82	113,889.68
<b>01.04</b>	<b>PROTECCIÓN CON ENROCADO</b>				<b>2,239,946.56</b>
01.04.01	GEOTEXTIL NO TEJIDO DE 400 GR/M2 (INCLUYE SUMINISTRO E INSTALACION)	m2	8,446.00	15.91	134,375.86
01.04.02	SUMINISTRO, TRANSPORTE Y COLOCACION DE FILTRO DE GRAVA	m3	824.00	130.94	107,894.56
01.04.03	EXTRACCIÓN DE ROCAS CON EXPLOSIVOS PARA ENROCADO	m3	13,493.00	38.74	522,718.82
01.04.04	SELECCIÓN Y ACOPIO DE ROCAS	m3	13,493.00	16.45	221,959.85
01.04.05	CARGUÍO Y TRANSPORTE DE ROCAS	m3	13,493.00	76.76	1,035,722.68
01.04.06	ACOMODO DE ROCAS EN UÑA DE ENROCADO	m3	6,180.00	19.53	120,695.40
01.04.07	ACOMODO DE ROCAS EN TALUD DE ENROCADO	m3	4,614.40	20.93	96,579.39
<b>1.05</b>	<b>FLETE TERRESTRE</b>				<b>10,000.00</b>
01.05.01	FLETE TERRESTRE	glb	1.00	10,000.00	10,000.00
<b>COSTO DIRECTO</b>					<b>5,942,483.71</b>
GASTOS GENERALES (10%CD)					594,248.37
UTILIDAD (10%CD)					594,248.37
<b>SUB TOTAL</b>					<b>7,130,980.45</b>
IGV (18%)					1,283,576.48
<b>TOTAL</b>					<b>8,414,556.93</b>
SUPERVISIÓN (3%CD)					178,274.51
SEGUIMIENTO Y MONITOREO (1%CD)					59,424.84
FICHA DEFINITIVA					15,000.00
<b>PRESUPUESTO TOTAL REFERENCIAL</b>					<b>8,667,256.28</b>

SON : OCHO MILLONES SEISCIENTOS SESENTA Y SIETE MIL DOSCIENTOS CINCUENTA Y SEIS CON 28/100 SOLES

NOTA: EL PRESUPUESTO ES REFERENCIAL, DEBIENDO SER LA FICHA TECNICA DEFINITIVA LA QUE ESTABLEZCA EL PRESUPUESTO FINAL DE LA ACTIVIDAD U OBRA

### PLANILLA GENERAL DE METRADOS REFERENCIAL DE LA PROPUESTA TECNICA

**Actividad:** LIMPIEZA, DESCOLMATACIÓN Y CONFORMACION DE DIQUE ENROCADO EN EL CAUCE DEL RIO LA LECHE, C.P. PATIVILCA, DISTRITO PITIPO, PROVINCIA FERREÑAFE, REGIÓN LAMBAYEQUE

**Ubicación:** C.P. PATIVILCA, DISTRITO PITIPO, PROVINCIA FERREÑAFE, REGIÓN LAMBAYEQUE

**Fecha :** 23/08/2024

Item	Descripción	Unid.	Nro veces	Dimensiones			Parcial	Total
				Largo	Ancho	Altura		
<b>1.00</b>	<b>LIMPIEZA, DESCOLMATACIÓN (L=3130.00 m) Y CONFORMACIÓN DE DIQUE C/ENROCADO, L = 1030.00 m</b>							
<b>1.01</b>	<b>OBRAS PROVISIONALES</b>							
01.01.01	CASETA DE GUARDIANIA Y ALMACEN	m2	1.00	3.00	5.00		15.00	15.00
01.01.02	CARTEL INFORMATIVO DE LA ACTIVIDAD 3.60 x 4.80 m	Und.	1.00				1.00	1.00
<b>1.02</b>	<b>OBRAS PRELIMINARES</b>							
01.02.01	MOVILIZACIÓN Y DESMOVILIZACIÓN MAQUINARIA PESADA	vje	2.00				2.00	2.00
01.02.02	MANTENIMIENTO Y/O HABILITACION DE VIAS DE ACCESO	Km	1.00	0.30			0.30	0.30
01.02.03	RAMPA DE INGRESO Y SALIDA A LA ZONA DE TRABAJO	m3		15.00	4.00	4.00	240.00	240.00
01.02.04	TRAZO Y REPLANTEO	Km	1.00					4.16
	LIMPIEZA Y DESCOLMATACION		1.00	3.13				
	DIQUE ENROCADO		1.00	1.03				
01.02.05	CONTROL TOPOGRAFICO	Km	1.00					4.16
	LIMPIEZA Y DESCOLMATACION			3.13				
	DIQUE ENROCADO			1.03				
01.02.06	DESVÍO DEL RÍO	M	1.00	200.00			200.00	200.00
<b>1.03</b>	<b>MOVIMIENTO DE TIERRAS</b>							
01.03.01	LIMPIEZA Y DESCOLMATACIÓN DEL CAUCE	m3	1.00	3,130.00	80.00	1.00	250,400.00	250,400.00
01.03.02	CONFORMACIÓN DE DIQUE CON MATERIAL PROPIO	m3	2.00	3,130.00	8.00	5.00	250,400.00	250,400.00
					area			
01.03.03	EXCAVACIÓN PARA UÑA DE ENROCADO	m3	1.00	1,030.00	7.50		7,725.00	7,725.00
01.03.04	PERFILADO Y REFINE EN TALUD DE DIQUE	m2	2.00	3,130.00		7.21	45,141.50	45,141.50
						esponj		
01.03.05	ELIMINACIÓN DE MATERIAL EXCEDENTE	m3	1.00	7,725.00		1.15	8,883.75	8,883.75
<b>1.04</b>	<b>PROTECCIÓN CON ENROCADO</b>							
01.04.01	SUMINISTRO, TRANSPORTE E INSTALACION DE GEOTEXTIL NO TEJIDO	m2	1.00	1,030.00	8.20		8,446.00	8,446.00
01.04.02	SUMINISTRO, TRANSPORTE Y COLOCACION DE FILTRO DE GRAVA	m3	1.00	1,030.00	0.80		824.00	824.00
01.04.03	EXTRACCIÓN DE ROCAS	m3			area			13,493.00
	Extracción de rocas para talud		1.00	1,030.00	5.60		5,768.00	
	Extracción de rocas para uña		1.00	1,030.00	7.50		7,725.00	
01.04.04	SELECCIÓN Y ACOPIO DE ROCAS	m3						13,493.00
	Selección y acopio de rocas para talud		1.00	1,030.00	5.60		5,768.00	
	Selección y acopio de rocas para uña		1.00	1,030.00	7.50		7,725.00	
01.04.05	CARGUÍO Y TRANSPORTE DE ROCAS	m3						13,493.00
	Carguío y transporte de rocas para talud		1.00	1,030.00	5.60		5,768.00	
	Carguío y transporte de rocas para uña		1.00	1,030.00	7.50		7,725.00	
01.04.06	ACOMODO DE ROCAS EN UÑA DE ENROCADO	m3						6,180.00
	Acomodo de rocas para uña de enrocado		1.00	1,030.00	7.50		6,180.00	
01.04.07	ACOMODO DE ROCAS EN TALUD DE ENROCADO	m3						4,614.40
	Acomodo de rocas para talud de enrocado		1.00	1,030.00	5.60		4,614.40	
<b>1.05</b>	<b>FLETE TERRESTRE</b>							
01.05.01	FLETE TERRESTRE	glb	1.00				1.00	1.00



### ESQUEMA DE LA PROPUESTA TECNICA

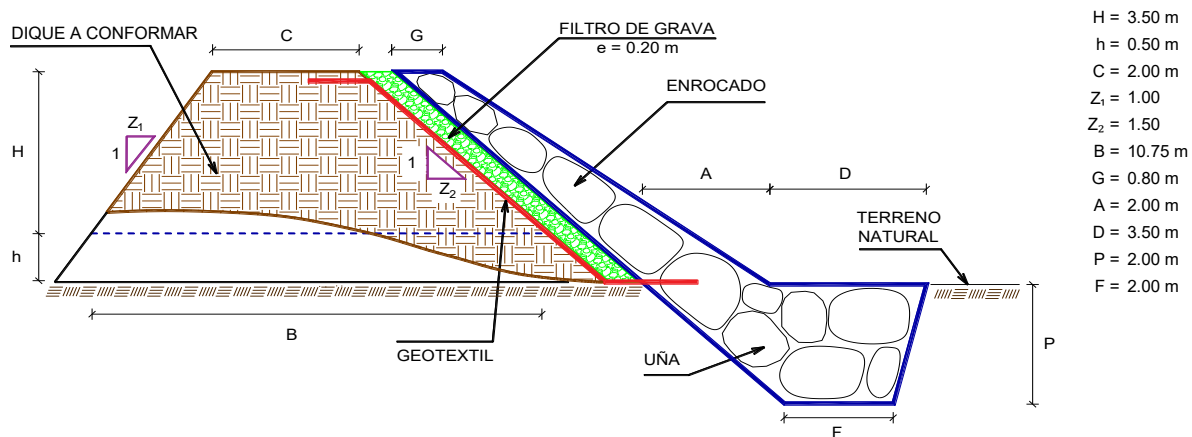

% de vacios en el enrocado = 20%

NOTA: LOS METRADOS SON REFERENCIALES, DEBIENDO SER LA FICHA TECNICA DEFINITIVA LA QUE ESTABLEZCA LOS VALORES FINALES, DE ACUERDO AL PLANTEAMIENTO ESTRUCTURAL



ANALISIS DE COSTOS UNITARIOS REFERENCIAL DE LA PROPUESTA TECNICA

**Presupuesto:** LIMPIEZA, DESCOLMATACIÓN Y CONFORMACION DE DIQUE ENROCADO EN EL CAUCE DEL RIO LA LECHE, C.P. PATIVILCA, DISTRITO PITIPO, PROVINCIA FERREÑAFE, REGIÓN LAMBAYEQUE

**Fecha:** 23/08/2024

Partida	01.01		CASETA DE GUARDIANIA Y/O ALMACEN				
Rendimiento	m2/DIA	20.0000	EQ. 20.0000		Costo unitario directo por : m2		90.55
Código	Descripción Recurso	Unidad	Cuadrilla	Cantidad	Precio S/.	Parcial S/.	
Mano de Obra							
0101010003	OPERARIO	hh	1.0000	0.4000	27.49	11.00	
0101010004	OFICIAL	hh	1.0000	0.4000	21.61	8.64	
0101010005	PEON	hh	1.0000	0.4000	19.56	7.82	
						27.46	
Materiales							
02041200010005	CLAVOS PARA MADERA CON CABEZA Df kg			0.2500	7.27	1.82	
0204180008	CALAMINA GALVANIZADA e=0.14 mm	m2		0.8000	6.90	5.52	
0231010001	MADERA TORNILLO	p2		6.0000	7.00	42.00	
02310500010007	TRIPLAY LUPUNA E= 6 mm	m2		0.7500	17.24	12.93	
						62.27	
Equipos							
0301010006	HERRAMIENTAS MANUALES	%mo		3.0000	27.46	0.82	
						0.82	

Partida	01.02		CARTEL DE IDENTIFICACION DE ACTIVIDAD			
Rendimiento	und/DIA	1.0000	EQ. 1.0000	Costo unitario directo por : und		1,707.41
Código	Descripción Recurso	Unidad	Cuadrilla	Cantidad	Precio S/.	Parcial S/.
Mano de Obra						
0101010003	OPERARIO	hh	1.0000	8.0000	27.49	219.92
0101010005	PEON	hh	2.0000	16.0000	19.56	312.96
						532.88
Materiales				0		
02041200010009	CLAVOS PARA MADERA CON CABEZA DE	kg		2.0000	7.27	14.54
0207030001	HORMIGON	m3		0.4800	40.00	19.20
0213010001	CEMENTO PORTLAND TIPO I (42.5 kg)	bol		1.2000	29.00	34.80
0231010001	MADERA TORNILLO	p2		70.0000	7.00	490.00
02901500260004	GIGANTOGRAFIA SEGUN DISEÑO	und		1.0000	600.00	600.00
						1,158.54
Equipos						
0301010006	HERRAMIENTAS MANUALES	%mo		3.0000	532.88	15.99
						15.99



Partida	<b>02.01</b>		<b>MOVILIZACION Y DESMOVILIZACION DE MAQUINARIAS Y EQUIPOS</b>			
Rendimiento	gib/DIA	1.0000	EQ. 1.0000	Costo unitario directo por : gib		<b>8,596.80</b>
<b>Código</b>	<b>Descripción Recurso</b>	<b>Unidad</b>	<b>Cuadrilla</b>	<b>Cantidad</b>	<b>Precio S/.</b>	<b>Parcial S/.</b>
<b>Mano de Obra</b>						
0101010005	PEON	hh	6.0000	48.0000	19.56	938.88
						<b>938.88</b>
<b>Equipos</b>						
0301010006	HERRAMIENTAS MANUALES	%mo		3.0000	938.88	28.17
03012200010003	CAMION PLATAFORMA 4 x 2 300 HP 19 tn hm		0.7500	6.0000	347.15	2,082.90
0301220011	CAMION SEMI TRAYLER 6 x4 330 HP 35 T hm		1.8750	15.0000	369.79	5,546.85
						<b>7,657.92</b>

Partida	<b>02.02</b>		<b>HABILITACION DE CAMINO DE ACCESO</b>			
Rendimiento	km/DIA	0.8000	EQ. 0.8000	Costo unitario directo por : km		<b>6,777.50</b>
<b>Código</b>	<b>Descripción Recurso</b>	<b>Unidad</b>	<b>Cuadrilla</b>	<b>Cantidad</b>	<b>Precio S/.</b>	<b>Parcial S/.</b>
<b>Mano de Obra</b>						
0101010004	OFICIAL	hh	1.0000	10.0000	21.61	216.10
0101010005	PEON	hh	1.0000	10.0000	19.56	195.60
						<b>411.70</b>
<b>Equipos</b>						
03011800020002	TRACTOR DE ORUGAS DE 300-330 HP	hm	1.0000	10.0000	636.58	6,365.80
						<b>6,365.80</b>

Partida	<b>02.03</b>		<b>RAMPAS DE ACCESO A LA ACTIVIDAD</b>			
Rendimiento	m3/DIA	1,000.0000	EQ. 1,000.0000	Costo unitario directo por : m3		<b>5.28</b>
<b>Código</b>	<b>Descripción Recurso</b>	<b>Unidad</b>	<b>Cuadrilla</b>	<b>Cantidad</b>	<b>Precio S/.</b>	<b>Parcial S/.</b>
<b>Mano de Obra</b>						
0101010005	PEON	hh	1.0000	0.0080	19.56	0.16
0101010010	OFICIAL (CONTROLADOR)	hh	0.1000	0.0008	21.61	0.02
						<b>0.18</b>
<b>Equipos</b>						
0301010006	HERRAMIENTAS MANUALES	%mo		3.0000	0.18	0.01
03011800020002	TRACTOR DE ORUGAS DE 300-330 HP	hm	1.0000	0.0080	636.58	5.09
						<b>5.10</b>

Partida	<b>02.04</b>		<b>TRAZO Y REPLANTEO</b>			
Rendimiento	km/DIA	0.5000	EQ. 0.5000	Costo unitario directo por : km		<b>1,775.66</b>
<b>Código</b>	<b>Descripción Recurso</b>	<b>Unidad</b>	<b>Cuadrilla</b>	<b>Cantidad</b>	<b>Precio S/.</b>	<b>Parcial S/.</b>
<b>Mano de Obra</b>						
0101010003	OPERARIO	hh	0.1000	1.6000	27.49	43.98
0101010005	PEON	hh	0.5000	8.0000	19.56	156.48
0101030000	TOPOGRAFO	hh	1.0000	16.0000	28.53	456.48
01010300030003	AYUDANTE DE TOPOGRAFIA	hh	0.5000	8.0000	21.61	172.88
						<b>829.82</b>
<b>Materiales</b>						
02040300010043	FIERRO 3/8"	var		0.5000	22.30	11.15
0213010001	CEMENTO PORTLAND TIPO I (42.5 kg)	bol		3.6000	29.00	104.40
02130300010003	YESO BOLSA 25 kg	bol		3.0000	20.00	60.00
0231040001	ESTACAS DE MADERA	und		50.0000	4.65	232.50
0240020001	PINTURA ESMALTE	gal		0.3500	60.17	21.06
						<b>429.11</b>
<b>Equipos</b>						
0301000014	MIRAS	día	2.0000	4.0000	17.36	69.44
0301000015	JALONES	día	4.0000	8.0000	14.96	119.68
0301000022	ESTACION TOTAL	he	1.0000	16.0000	18.92	302.72
0301010006	HERRAMIENTAS MANUALES	%mo		3.0000	829.82	24.89
						<b>516.73</b>

**PERÚ**
**Ministerio  
de Desarrollo Agrario  
y Riego**

Partida	<b>02.05</b>		<b>CONTROL TOPOGRAFICO</b>				
Rendimiento	km/DIA	<b>0.2000</b>	EQ. <b>0.2000</b>	Costo unitario directo por : km		<b>2,656.73</b>	
<b>Código</b>	<b>Descripción Recurso</b>	<b>Unidad</b>	<b>Cuadrilla</b>	<b>Cantidad</b>	<b>Precio S/.</b>	<b>Parcial S/.</b>	
<b>Mano de Obra</b>							
0101010004	OFICIAL	hh	0.1000	4.0000	21.61	86.44	
0101010005	PEON	hh	0.5000	20.0000	19.56	391.20	
0101030000	TOPOGRAFO	hh	1.0000	40.0000	28.53	1,141.20	
01010300030003	AYUDANTE DE TOPOGRAFIA	hh	0.2500	10.0000	21.61	216.10	
						<b>1,834.94</b>	
<b>Materiales</b>							
02130300010003	YESO BOLSA 25 kg	bol		3.0000	20.00	60.00	
0231040001	ESTACAS DE MADERA	und		50.0000	4.65	232.50	
0240020001	PINTURA ESMALTE	gal		0.2500	60.17	15.04	
						<b>307.54</b>	
<b>Equipos</b>							
0301000023	NIVEL TOPOGRAFICO	hm	1.0000	40.0000	11.48	459.20	
0301010006	HERRAMIENTAS MANUALES	%mo		3.0000	1,834.94	55.05	
						<b>514.25</b>	

Partida	<b>02.06</b>		<b>DESVIO DE CAUCE DE RIO</b>				
Rendimiento	m/DIA	<b>320.0000</b>	EQ. <b>320.0000</b>	Costo unitario directo por : m		<b>17.91</b>	
<b>Código</b>	<b>Descripción Recurso</b>	<b>Unidad</b>	<b>Cuadrilla</b>	<b>Cantidad</b>	<b>Precio S/.</b>	<b>Parcial S/.</b>	
<b>Mano de Obra</b>							
0101010003	OPERARIO	hh	1.0000	0.0250	27.49	0.69	
0101010004	OFICIAL	hh	0.5000	0.0125	21.61	0.27	
0101010005	PEON	hh	2.0000	0.0500	19.56	0.98	
						<b>1.94</b>	
<b>Equipos</b>							
0301010006	HERRAMIENTAS MANUALES	%mo		3.0000	1.94	0.06	
03011800020002	TRACTOR DE ORUGAS DE 300-330 HP	hm	1.0000	0.0250	636.58	15.91	
						<b>15.97</b>	



**PERÚ****Ministerio  
de Desarrollo Agrario  
y Riego**

Partida	<b>03.01 LIMPIEZA Y DESCOLMATACIÓN DE CAUCE DE RIO</b>					
Rendimiento	<b>m3/DIA</b>	<b>850.0000</b>		<b>EQ. 850.0000</b>	Costo unitario directo por : m3	<b>6.43</b>
<b>Código</b>	<b>Descripción Recurso</b>	<b>Unidad</b>	<b>Cuadrilla</b>	<b>Cantidad</b>	<b>Precio S/.</b>	<b>Parcial S/.</b>
	<b>Mano de Obra</b>					
0101010003	OPERARIO	hh	1.0000	0.0094	27.49	0.26
0101010005	PEON	hh	1.0000	0.0094	19.56	0.18
						<b>0.44</b>
	<b>Equipos</b>					
0301010006	HERRAMIENTAS MANUALES	%mo		3.0000	0.44	0.01
03011800020002	TRACTOR DE ORUGAS DE 300-330 HP	hm	1.0000	0.0094	636.58	5.98
						<b>5.99</b>

Partida	<b>03.02 CONFORMACION DE DIQUE SECO C/ MAQUINARIA CON MATERIAL PROPIO</b>					
Rendimiento	<b>m3/DIA</b>	<b>810.0000</b>		<b>EQ. 810.0000</b>	Costo unitario directo por : m3	<b>6.71</b>
<b>Código</b>	<b>Descripción Recurso</b>	<b>Unidad</b>	<b>Cuadrilla</b>	<b>Cantidad</b>	<b>Precio S/.</b>	<b>Parcial S/.</b>
	<b>Mano de Obra</b>					
0101010005	PEON	hh	1.0000	0.0099	19.56	0.19
0101010010	OFICIAL (CONTROLADOR)	hh	1.0000	0.0099	21.61	0.21
						<b>0.40</b>
	<b>Equipos</b>					
0301010006	HERRAMIENTAS MANUALES	%mo		3.0000	0.40	0.01
03011800020002	TRACTOR DE ORUGAS DE 300-330 HP	hm	1.0000	0.0099	636.58	6.30
						<b>6.31</b>

Partida	<b>03.03 EXCAVACION DE UÑA PARA DIQUE</b>					
Rendimiento	<b>m3/DIA</b>	<b>350.0000</b>		<b>EQ. 350.0000</b>	Costo unitario directo por : m3	<b>11.33</b>
<b>Código</b>	<b>Descripción Recurso</b>	<b>Unidad</b>	<b>Cuadrilla</b>	<b>Cantidad</b>	<b>Precio S/.</b>	<b>Parcial S/.</b>
	<b>Mano de Obra</b>					
0101010004	OFICIAL	hh	1.0000	0.0229	21.61	0.49
0101010005	PEON	hh	1.0000	0.0229	19.56	0.45
						<b>0.94</b>
	<b>Equipos</b>					
0301010006	HERRAMIENTAS MANUALES	%mo		5.0000	0.94	0.05
03011700010007	EXCAVADORA SOBRE ORUGAS 170 - 25C	hm	1.0000	0.0229	451.50	10.34
						<b>10.39</b>



Partida	<b>03.04 PERILADO Y REFINE EN TALUD DE DIQUE</b>					
Rendimiento	<b>m2/DIA</b>	<b>1,200.0000</b>	<b>EQ. 1,200.0000</b>		Costo unitario directo por : m2	<b>3.44</b>
<b>Código</b>	<b>Descripción Recurso</b>	<b>Unidad</b>	<b>Cuadrilla</b>	<b>Cantidad</b>	<b>Precio S/.</b>	<b>Parcial S/.</b>
<b>Mano de Obra</b>						
0101010004	OFICIAL	hh	1.0000	0.0067	21.61	0.14
0101010005	PEON	hh	2.0000	0.0133	19.56	0.26
						<b>0.40</b>
<b>Equipos</b>						
0301010006	HERRAMIENTAS MANUALES	%mo		3.0000	0.40	0.01
03011700010007	EXCAVADORA SOBRE ORUGAS 170 - 25C hm		1.0000	0.0067	451.50	3.03
						<b>3.04</b>

Partida	<b>03.05 ELIMINACION DE MATERIAL EXCEDENTE D=5 km</b>					
Rendimiento	<b>m3/DIA</b>	<b>1,200.0000</b>	<b>EQ. 1,200.0000</b>		Costo unitario directo por : m3	<b>12.82</b>
<b>Código</b>	<b>Descripción Recurso</b>	<b>Unidad</b>	<b>Cuadrilla</b>	<b>Cantidad</b>	<b>Precio S/.</b>	<b>Parcial S/.</b>
<b>Mano de Obra</b>						
0101010005	PEON	hh	1.0000	0.0067	19.56	0.13
0101010010	OFICIAL (CONTROLADOR)	hh	0.1000	0.0007	21.61	0.02
						<b>0.15</b>
<b>Equipos</b>						
03011600010005	CARGADOR SOBRE LLANTAS DE 200 - 2t hm		1.0000	0.0067	346.26	2.32
0301220010	CAMION VOLQUETE 6 x 4 330HP15 M3	hm	4.0000	0.0267	387.56	10.35
						<b>12.67</b>

Partida	<b>04.01 GEOTEXTIL NO TEJIDO DE 400 GR/M2 (INCLUYE SUMINISTRO E INSTALACION)</b>					
Rendimiento	<b>m2/DIA</b>	<b>400.0000</b>	<b>EQ. 400.0000</b>		Costo unitario directo por : m2	<b>15.91</b>
<b>Código</b>	<b>Descripción Recurso</b>	<b>Unidad</b>	<b>Cuadrilla</b>	<b>Cantidad</b>	<b>Precio S/.</b>	<b>Parcial S/.</b>
<b>Mano de Obra</b>						
0101010003	OPERARIO	hh	1.0000	0.0200	27.49	0.55
0101010004	OFICIAL	hh	1.0000	0.0200	21.61	0.43
0101010005	PEON	hh	4.0000	0.0800	19.56	1.56
						<b>2.54</b>
<b>Materiales</b>						
0210020009	GEOTEXTIL NO TEJIDO MACTEX MT200	m2		1.0500	12.66	13.29
						<b>13.29</b>
<b>Equipos</b>						
0301010006	HERRAMIENTAS MANUALES	%mo		3.0000	2.54	0.08
						<b>0.08</b>



Partida	04.02	SUMINISTRO, TRANSPORTE Y COLOCACION DE FILTRO DE GRAVA				
Rendimiento	m3/DIA	250.0000	EQ. 250.0000	Costo unitario directo por : m3		130.94
<b>Código</b>	<b>Descripción Recurso</b>	<b>Unidad</b>	<b>Cuadrilla</b>	<b>Cantidad</b>	<b>Precio S/.</b>	<b>Parcial S/.</b>
<b>Mano de Obra</b>						
0101010005	PEON	hh	62.5000	2.0000	19.56	39.12
0101010010	OFICIAL (CONTROLADOR)	hh	3.1250	0.1000	21.61	2.16
						<b>41.28</b>
<b>Materiales</b>						
0207010012	GRAVA SELECCIONADA 2-6 MM3	m3		1.1000	76.27	83.90
						<b>83.90</b>
<b>Equipos</b>						
0301010006	HERRAMIENTAS MANUALES	%mo		3.0000	41.28	1.24
03011700010007	EXCAVADORA SOBRE ORUGAS 170 - 25C hm		0.3125	0.0100	451.50	4.52
						<b>5.76</b>

Partida	04.03	EXTRACCION DE ROCA C/EXPLOSIVOS				
Rendimiento	m3/DIA	200.0000	EQ. 200.0000	Costo unitario directo por : m3		38.74
<b>Código</b>	<b>Descripción Recurso</b>	<b>Unidad</b>	<b>Cuadrilla</b>	<b>Cantidad</b>	<b>Precio S/.</b>	<b>Parcial S/.</b>
<b>Mano de Obra</b>						
0101010007	PERFORISTA	hh	2.0000	0.0800	29.50	2.36
0101010010	OFICIAL (CONTROLADOR)	hh	1.0000	0.0400	21.61	0.86
0101010011	AYUDANTE DE PERFORISTA	hh	2.0000	0.0800	21.61	1.73
01020100000013	TECNICO (AUTORIZADO x DISCAMEC)	hh	1.0000	0.0400	29.50	1.18
						<b>6.13</b>
<b>Materiales</b>						
0255100001	DINAMITA AL 65%	kg		0.2500	4.50	1.13
0255100009	MECHA L DE SEGURIDAD IMPERMEABLE m			1.0000	15.00	15.00
0255100010	FULMINANTE	und		1.0000	4.00	4.00
0290230059	BARRENO DE 7/8" x 5 HP	und		0.0170	82.00	1.39
						<b>21.52</b>
<b>Equipos</b>						
0301010006	HERRAMIENTAS MANUALES	%mo		5.0000	6.13	0.31
03011400020002	MARTILLO NEUMATICO DE 29 kg	hm	2.0000	0.0800	6.04	0.48
03011400060005	COMPRESORA NEUMATICA 196 HP 600 - hm		1.0000	0.0400	257.61	10.30
						<b>11.09</b>

**PERÚ****Ministerio  
de Desarrollo Agrario  
y Riego**

Partida	<b>04.04 SELECCION Y ACOPIO DE ROCA EN CANTERA</b>					
Rendimiento	<b>m3/DIA</b>	<b>250.0000</b>		<b>EQ. 250.0000</b>	Costo unitario directo por : m3	<b>16.45</b>
<b>Código</b>	<b>Descripción Recurso</b>	<b>Unidad</b>	<b>Cuadrilla</b>	<b>Cantidad</b>	<b>Precio S/.</b>	<b>Parcial S/.</b>
	<b>Mano de Obra</b>					
0101010004	OFICIAL	hh	1.0000	0.0320	21.61	0.69
0101010005	PEON	hh	2.0000	0.0640	19.56	1.25
						<b>1.94</b>
	<b>Equipos</b>					
0301010006	HERRAMIENTAS MANUALES	%mo		3.0000	1.94	0.06
03011700010007	EXCAVADORA SOBRE ORUGAS 170 - 25C hm		1.0000	0.0320	451.50	14.45
						<b>14.51</b>

Partida	<b>04.05 CARGUIO Y TRANSPORTE DE ROCA DIST. 16 km</b>					
Rendimiento	<b>m3/DIA</b>	<b>200.0000</b>		<b>EQ. 200.0000</b>	Costo unitario directo por : m3	<b>76.76</b>
<b>Código</b>	<b>Descripción Recurso</b>	<b>Unidad</b>	<b>Cuadrilla</b>	<b>Cantidad</b>	<b>Precio S/.</b>	<b>Parcial S/.</b>
	<b>Mano de Obra</b>					
0101010004	OFICIAL	hh	1.0000	0.0400	21.61	0.86
						<b>0.86</b>
	<b>Equipos</b>					
0301010006	HERRAMIENTAS MANUALES	%mo		5.0000	0.86	0.04
03011600010005	CARGADOR SOBRE LLANTAS DE 200 - 2t hm		1.0000	0.0400	346.26	13.85
0301220010	CAMION VOLQUETE 6 x 4 330HP15 M3	hm	4.0000	0.1600	387.56	62.01
						<b>75.90</b>

Partida	<b>04.06 ACOMODO DE ROCA SOBRE UÑA</b>					
Rendimiento	<b>m3/DIA</b>	<b>300.0000</b>		<b>EQ. 300.0000</b>	Costo unitario directo por : m3	<b>19.53</b>
<b>Código</b>	<b>Descripción Recurso</b>	<b>Unidad</b>	<b>Cuadrilla</b>	<b>Cantidad</b>	<b>Precio S/.</b>	<b>Parcial S/.</b>
	<b>Mano de Obra</b>					
0101010005	PEON	hh	4.0000	0.1067	19.56	2.09
0101010010	OFICIAL (CONTROLADOR)	hh	1.0000	0.0267	21.61	0.58
						<b>2.67</b>
	<b>Equipos</b>					
0301010006	HERRAMIENTAS MANUALES	%mo		3.0000	2.67	0.08
03011700010006	EXCAVADORA SOBRE ORUGAS 325 HP	hm	1.0000	0.0267	628.63	16.78
						<b>16.86</b>





Partida	<b>04.07</b>		<b>ACOMODO DE ROCA SOBRE TALUD DE DIQUE</b>			
Rendimiento	<b>m3/DIA</b>	<b>280.0000</b>	<b>EQ. 280.0000</b>		Costo unitario directo por : m3	<b>20.93</b>
<b>Código</b>	<b>Descripción Recurso</b>	<b>Unidad</b>	<b>Cuadrilla</b>	<b>Cantidad</b>	<b>Precio S/.</b>	<b>Parcial S/.</b>
	<b>Mano de Obra</b>					
0101010005	PEON	hh	4.0000	0.1143	19.56	2.24
0101010010	OFICIAL (CONTROLADOR)	hh	1.0000	0.0286	21.61	0.62
						<b>2.86</b>
	<b>Equipos</b>					
0301010006	HERRAMIENTAS MANUALES	%mo		3.0000	2.86	0.09
03011700010006	EXCAVADORA SOBRE ORUGAS 325 HP	hm	1.0000	0.0286	628.63	17.98
						<b>18.07</b>

Partida	<b>05.01</b>		<b>FLETE TERRESTRE</b>			
Rendimiento	<b>glb/DIA</b>		<b>EQ.</b>		Costo unitario directo por : glb	<b>10,000.00</b>
<b>Código</b>	<b>Descripción Recurso</b>	<b>Unidad</b>	<b>Cuadrilla</b>	<b>Cantidad</b>	<b>Precio S/.</b>	<b>Parcial S/.</b>
	<b>Materiales</b>					
0203020002	FLETE TERRESTRE	glb		1.0000	10,000.00	10,000.00
						<b>10,000.00</b>

**NOTA: LOS ANALISIS DE COSTOS UNITARIOS SON REFERENCIALES, DEBIENDO SER LA FICHA TECNICA DEFINITIVA LA QUE DETERMINE LOS COSTOS UNITARIOS FINALES**

**PERÚ****Ministerio  
de Desarrollo Agrario  
y Riego****RELACION DE INSUMOS REFERENCIAL DE LA PROPUESTA TECNICA****LIMPIEZA, DESCOLMATACIÓN Y CONFORMACION DE DIQUE ENROCADO EN EL  
CAUCE DEL RIO LA LECHE, C.P. PATIVILCA, DISTRITO PITIPO, PROVINCIA  
FERREÑAFE, REGIÓN LAMBAYEQUE**

C.P. PATIVILCA, DISTRITO PITIPO, PROVINCIA FERREÑAFE, REGIÓN LAMBAYEQUE

Recurso	Unidad	Cantidad	Precio S/.	Parcial S/.
<b>MANO DE OBRA</b>				
OPERARIO	hh	2,548.3360	27.49	70,053.76
OFICIAL	hh	1,435.7415	21.61	31,026.37
PEON	hh	10,595.4378	19.56	207,246.76
PERFORISTA	hh	1,079.4400	29.50	31,843.48
OFICIAL (CONTROLADOR)	hh	3,404.4684	21.61	73,570.56
AYUDANTE DE PERFORISTA	hh	1,079.4400	21.61	23,326.70
TOPOGRAFO	hh	232.9600	28.53	6,646.35
AYUDANTE DE TOPOGRAFIA	hh	74.8800	21.61	1,618.16
TECNICO (AUTORIZADO x DISCAMEC)	hh	539.7200	29.50	15,921.74
				<b>461,253.88</b>
<b>MATERIALES</b>				
FLETE TERRESTRE	glb	1.0000	10,000.00	10,000.00
FIERRO 3/8"	var	2.0800	22.30	46.38
CLAVOS PARA MADERA CON CABEZA DE 3"	kg	3.7500	7.27	27.26
CLAVOS PARA MADERA CON CABEZA DE 2" A 4"	kg	2.0000	7.27	14.54
CALAMINA GALVANIZADA e=0.14 mm	m2	12.0000	6.90	82.80
GRAVA SELECCIONADA 2-6 MM3	m3	906.4000	76.27	69,131.13
HORMIGON	m3	0.4800	40.00	19.20
GEOTEXTIL NO TEJIDO MACTEX MT200	m2	8,868.3000	12.66	112,272.68
CEMENTO PORTLAND TIPO I (42.5 kg)	bol	16.1760	29.00	469.10
YESO BOLSA 25 kg	bol	24.9600	20.00	499.20

Profesional de la ALA que ha elaborado  
la ficha técnica referencialAdministrador de La  
Administración Local Del AguaProfesional Designado  
Por La AAADirector de La Autoridad  
Administrativa Del Agua

**PERÚ****Ministerio  
de Desarrollo Agrario  
y Riego**

MADERA TORNILLO	p2	160.0000	7.00	1,120.00
ESTACAS DE MADERA	und	416.0000	4.65	1,934.40
TRIPLAY LUPUNA E= 6 mm	m2	11.2500	17.24	193.95
PINTURA ESMALTE	gal	2.4961	60.17	150.19
DINAMITA AL 65%	kg	3,373.2500	4.50	15,179.63
MECHA L DE SEGURIDAD IMPERMEABLE BLANCA	m	13,493.0000	15.00	202,395.00
FULMINANTE	und	13,493.0000	4.00	53,972.00
GIGANTOGRAFIA SEGUN DISEÑO	und	1.0000	600.00	600.00
BARRENO DE 7/8" x 5 HP	und	229.3810	82.00	18,809.24
				<b>486,916.70</b>
<b>EQUIPOS</b>				
MIRAS	día	16.6400	17.36	288.87
JALONES	día	33.2800	14.96	497.87
ESTACION TOTAL	he	66.5600	18.92	1,259.32
NIVEL TOPOGRAFICO	hm	166.4000	11.48	1,910.27
HERRAMIENTAS MANUALES	%mo			15,739.75
MARTILLO NEUMATICO DE 29 kg	hm	1,079.4400	6.04	6,519.82
COMPRESORA NEUMATICA 196 HP 600 - 690 PCM	hm	539.7200	257.61	139,037.27
CARGADOR SOBRE LLANTAS DE 200 - 250 HP 4. yd3	hm	599.2411	346.26	207,493.22
EXCAVADORA SOBRE ORUGAS 325 HP	hm	296.9778	628.63	186,689.15
EXCAVADORA SOBRE ORUGAS 170 - 250 HP 1	hm	616.9185	451.50	278,538.70
RETROEXCAVADORA SOBRE LLANTAS 58 HP 1/2 y3	hm	902.8300	139.15	125,628.79
TRACTOR DE ORUGAS DE 300-330 HP	hm	4,849.0800	636.58	3,086,827.35
CAMION PLATAFORMA 4 x 2 300 HP 19 tn	hm	12.0000	347.15	4,165.80
CAMION VOLQUETE 6 x 4 330HP15 M3	hm	2,396.0761	387.56	928,623.25
CAMION SEMI TRAYLER 6 x4 330 HP 35 TN	hm	30.0000	369.79	11,093.70
				<b>4,994,313.13</b>
<b>Total</b>				<b>S/. 5,942,483.71</b>

**NOTA: LOS INSUMOS SON REFERENCIALES, DEBIENDO SER LA FICHA TECNICA DEFINITIVA LA QUE ESTABLEZCA LOS PRECIOS REALES**

Profesional de la ALA que ha elaborado  
la ficha técnica referencial

Administrador de La  
Administración Local Del Agua

Profesional Designado  
Por La AAA

Director de La Autoridad  
Administrativa Del Agua



## CRONOGRAMA REFERENCIAL DE LA PROPUESTA TECNICA

### Actividad

**LIMPIEZA, DESCOLMATACIÓN Y CONFORMACION DE DIQUE ENROCADO EN EL CAUCE DEL RIO LA LECHE, C.P. PATIVILCA, DISTRITO PITIPO, PROVINCIA FERREÑAFE, REGIÓN LAMBAYEQUE**

### Ubicación

C.P. PATIVILCA, DISTRITO PITIPO, PROVINCIA FERREÑAFE, REGIÓN LAMBAYEQUE

### Fecha

23/08/2024

ITEM	ACTIVIDAD	UND.	PLAZO DE EJECUCION				PLAZO DE EJECUCION				PLAZO DE EJECUCION			
			MES 01				MES 02				MES 03			
			I	II	III	IV	I	II	III	IV	I	II	III	IV
<b>1.00</b>	<b>LIMPIEZA, DESCOLMATACIÓN (L=3130.00 m) Y CONFORMACIÓN DE DIQUE C/ENROCADO, L = 1030.00 m</b>													
<b>1.01</b>	<b>OBRAS PROVISIONALES</b>													
01.01.01	CASETA DE GUARDIANA Y ALMACEN	m2												
01.01.02	CARTEL INFORMATIVO DE LA ACTIVIDAD 3.60 x 4.80 m	Und.												
<b>1.02</b>	<b>OBRAS PRELIMINARES</b>													
01.02.01	MOVILIZACIÓN Y DESMOVILIZACIÓN MAQUINARIA PESADA	vje												
01.02.02	MANTENIMIENTO Y/O HABILITACION DE VIAS DE ACCESO	Km												
01.02.03	RAMPA DE INGRESO Y SALIDA A LA ZONA DE TRABAJO	m3												
01.02.04	TRAZO Y REPLANTEO	Km												
01.02.05	CONTROL TOPOGRAFICO	km												
01.02.06	DESVÍO DEL RÍO	M												
<b>1.03</b>	<b>MOVIMIENTO DE TIERRAS</b>													
01.03.01	LIMPIEZA Y DESCOLMATACIÓN DEL CAUCE	m3												
01.03.02	CONFORMACIÓN DE DIQUE CON MATERIAL PROPIO	m3												
01.03.03	EXCAVACIÓN PARA UÑA DE ENROCADO	m3												
01.03.04	PERFILADO Y REFINE EN TALUD DE DIQUE	m2												
01.03.05	ELIMINACIÓN DE MATERIAL EXCEDENTE	m3												
<b>1.04</b>	<b>PROTECCIÓN CON ENROCADO</b>													
01.04.01	SUMINISTRO, TRANSPORTE E INSTALACION DE GEOTEXTIL NO TEJIDO	m2												
01.04.02	SUMINISTRO, TRANSPORTE Y COLOCACION DE FILTRO DE GRAVA	m3												
01.04.03	EXTRACCIÓN DE ROCAS	m3												
01.04.04	SELECCIÓN Y ACOPIO DE ROCAS	m3												
01.04.05	CARGUÍO Y TRANSPORTE DE ROCAS	m3												
01.04.06	ACOMODO DE ROCAS EN UÑA DE ENROCADO	m3												
01.04.07	ACOMODO DE ROCAS EN TALUD DE ENROCADO	m3												
<b>1.05</b>	<b>FLETE TERRESTRE</b>													
01.05.01	FLETE TERRESTRE	glb												



## CRONOGRAMA DE ACTIVIDADES PARA EL CUMPLIMIENTO DE OBRA

**PRESUPUESTO** LIMPIEZA, DESCOLMATACIÓN Y CONFORMACION DE DIQUE ENROCADO EN EL CAUCE DEL RIO LA LECHE, C.P. PATIVILCA, DISTRITO PITIPO, PROVINCIA FERREÑAFE, REGIÓN LAMBAYEQUE

**FECHA** 23/08/2024

ITEM	ACTIVIDAD	MES 01				MES 02				MES 03			
		I	II	III	IV	I	II	III	IV	I	II	III	IV
01.01	FORMULACION DE FICHA TECNICA												
01.02	CONTRATACION												
01.03	EJECUCION												
01.04	SEGUIMIENTO												
01.05	LIQUIDACION												

### MAQUINARIA QUE SE EMPLEARÁ EN LA ACTIVIDAD

TIEMPO A LA ACTIVIDAD = 1.00 Hr

TIEMPO A LA CANTERA = 1.50 Hr

TIPO DE MÁQUINA	CANT. (UND)	TIEMPO HORAS (IDA Y VUELTA)
<b>VEHÍCULOS TRANSPORTABLES</b>		
TRACTOR DE ORUGAS DE 140-160 HP	1	2.0
EXCAVADORA SOBRE ORUGAS 170-250 HP, 1.10-2.75 Yd3	1	2.0
<b>CAMION PLATAFORMA 4 X 2 122 HP 8 ton</b>		<b>3.0</b>
<b>VEHÍCULOS AUTO TRANSPORTABLES</b>		
CAMION VOLQUETE DE 15 m3	3	6.0
CAMION CISTERNA 4 X 2 (AGUA) 122 HP 2,000 gl	1	2.0
CARGADOR SOBRE LLANTAS DE 125-155 HP 3 yd3	1	2.0